

Fecha Pago Anticipo	29/05/2019
Fecha Elab. Compro.	30/05/2019
N° de Oficio:	SPTAR / C-0042 / 2019 F
RESUMEN COM:	Terminada

FECHA Y HORA DE IMPRESIÓN: May 30 2019 10:20AM

SUBDIRECTOR Ó DIRECTOR:	LUIS ACEVES MARTINEZ	PUESTO:	Subdirector de Plantas de Tratamiento de Aguas Residuales
COMISIONADO:	ERNESTO MARTIN GONZALEZ PADILLA	PUESTO:	Jefe de Potabilización
ACOMPAÑA A:		PUESTO:	

ELABORÓ DOCUMENTO:	ERNESTO MARTIN GONZALEZ PADILLA - Jefe de Potabilización	STATUS :	Comprobación Autorizada, por Liquidar en Caja
--------------------	----------------------------------------------------------	----------	-----------------------------------------------

DESGLOSE DE ACTIVIDADES Y MONTOS POR DÍA				
FECHA	DESAYUNO	COMIDA	CENA	HOSPEDAJE COMPROBADO
29/05/2019	MUNICIPIO Sin Desayuno. \$ 0.00 GD.: (1) 22.00 ACTIVIDAD: Toma de muestra de agua de pozo.	El Arenal \$ 0.00 GASOLINA: 0.00 JUS. EXCE. HOSP:	Sin Cena. \$ 0.00	Sin Hospedaje. *\$(0.00) - **IVA \$(0.00)

(*) Hospedaje Comprobado por el Empleado, (**). IVA: SOLO EN CASO DE PRESENTAR FACTURA, GD: Gastos Diversos.

RESUMEN DE LA COMISIÓN		CONCEPTO	ANTICIPO	COMPROB.	IVA	SALDO	VEHÍCULO - PLACAS:	JS 29482	*CON RECARGA
FECHA SALIDA:	29/05/2019	VIÁTICOS \$:	0.00	0.00	0.00	\$ 0.00	TIPO / CILINDROS / REND:	RANGER XLT CREW / 4 Cil. / 9.5 Km/l.	
HORA SALIDA:	10:00 Hrs.	GASTOS DIVERSOS \$:	0.00	22.00	0.00	\$ -22.00	MARCA / MODELO:	Ford / 2012	
DÍA(S) COMISIÓN:	1	GASOLINA \$:	0.00	0.00	0.00	\$ 0.00	KM. INICIAL - FINAL:	185,053.00 Km. / 185,185.00 Km.	
FECHA DE REGRESO:	29/05/2019	PEAJE \$:	0.00	0.00	0.00	\$ 0.00	KM. RECORRIDO	132.00 Km.	
HORA DE REGRESO:	16:00 Hrs.	TRANSPORTE \$:	0.00	0.00	0.00	\$ 0.00	COMBUSTIBLE EN COMISIÓN		
TIPO DE COMISIÓN:	Otros	PROGRAMA:	GASTO CORRIENTE/RECURSOS SEPAF 2019				ANTICIPO + EXCEDENTE + GAS COMPRO =	0 + 0 + 0 = 0	
HORÓMETRO COMPROBACIÓN:	0.00 Hrs.						GASOLINA POR KM RECORRIDO -	0.00	
JUST. VALES EXCE:							SALDO EN VALES RECORRIDO =	0.00	
							VALES MANIOBRAS ANTICIPO - COMPROBADO:	0.00 - 0.00	
							SALDO VALES MANIOBRAS :	0.00	
							\$ VALES A REGRESAR :	0.00 \$	

RECIBÍ LA CANTIDAD DE \$ 0.00 (CERO PESOS 00/100 MN.)

COMO ANTICIPO PARA GASTOS, QUE COMPROBARÉ EN UN PLAZO NO MAYOR DE CINCO DÍAS HÁBILES AL TÉRMINO DE LA COMISIÓN.

(1) JUSTIFICACIÓN DE GASTOS DIVERSOS		
Fecha	Monto - IVA	DETALLE DEL GASTO
29/05/2019	\$ 22.00 - IVA \$0.00	Compra de hielo para la preservación de la muestra de agua potable

EFFECTIVO A FAVOR
EMPLEADO

CARGO CONTABLE \$ 22.00
MENOS ANTICIPO \$ 0.00
SALDO \$ -22.00

COMISIONADO
ERNESTO MARTIN GONZALEZ PADILLA
Jefe de Potabilización

AUTORIZA COMPROBACIÓN COMISIÓN
DIRECTOR

(1). Nota: Solo se suman los Gastos Diversos Autorizados por el DIRECTOR, GERENTE O CAJA.



INFORME DE ACTIVIDADES POR EL C:

ERNESTO MARTIN GONZALEZ PADILLA N° OFICIO: SPTAR / C-0042 / 2019

DEL DÍA: 29/05/2019 AL DÍA: 29/05/2019

RESULTADO DE LA COMISIÓN:

Por indicación del Biol. Luis Aceves Martínez Subdirector de Plantas de Tratamiento, nos trasladamos hacia la cabecera municipal de El Arenal, Jalisco, para llevar a cabo el muestreo del pozo identificado como Palo Verde No.2 y que se pretende incorporar a la distribución del agua en la cabecera municipal, debido al déficit de agua potable que actualmente pasa el municipio.

El muestreo consiste en obtener una porción representativa de agua, su conservación es de vital importancia para preservar la representatividad de los resultados del laboratorio,

Parámetros tomados en de campo, Materia flotante, Potencial Hidrógeno, Temperatura.

Para la preservación de la muestra de agua, se realizó la compra de una bolsa de hielo, para garantizar su transporte al laboratorio, a una temperatura entre 4 y 10°C, cuidando de no congelar las muestras. El hielo utilizado debe cumplir con las especificaciones establecidas en la NOM-201-SSA1-2002.

Todo lo relacionado a la toma de muestras, transporte y preservación de las muestras, está especificado en la Norma Oficial Mexicana NOM-230-SSA1-2002, Salud ambiental. Agua para uso y consumo humano, requisitos sanitarios que se deben cumplir en los sistemas de abastecimiento públicos y privados durante el manejo del agua. Procedimientos sanitarios para el muestreo.

El 98% del resultado de un ensayo de laboratorio depende del muestreo y su preservación.

COMENTARIOS:

Por indicación del Biol. Luis Aceves Martínez Subdirector de Plantas de Tratamiento, nos trasladamos hacia la cabecera municipal de El Arenal, Jalisco, para llevar a cabo el muestreo del pozo identificado como Palo Verde No.2 y que se pretende incorporar a la distribución del agua en la cabecera municipal, debido al déficit de agua potable que actualmente pasa el municipio.

El muestreo consiste en obtener una porción representativa de agua, su conservación es de vital importancia para preservar la representatividad de los resultados del laboratorio,

Parámetros tomados en de campo, Materia flotante, Potencial Hidrógeno, Temperatura.

Para la preservación de la muestra de agua, se realizó la compra de una bolsa de hielo, para garantizar su transporte al laboratorio, a una temperatura entre 4 y 10°C, cuidando de no congelar las muestras. El hielo utilizado debe cumplir con las especificaciones establecidas en la NOM-201-SSA1-2002.

Todo lo relacionado a la toma de muestras, transporte y preservación de las muestras, está especificado en la Norma Oficial Mexicana NOM-230-SSA1-2002, Salud ambiental. Agua para uso y consumo humano, requisitos sanitarios que se deben cumplir en los sistemas de abastecimiento públicos y privados durante el manejo del agua. Procedimientos sanitarios para el muestreo.

El 98% del resultado de un ensayo de laboratorio depende del muestreo y su preservación.

Se cumplió satisfactoriamente



INFORME DE ACTIVIDADES POR EL C:	
ERNESTO MARTIN GONZALEZ PADILLA	Nº OFICIO: SPTAR / C-0042 / 2019
DEL DÍA: 29/05/2019	AL DÍA: 29/05/2019

SELLO(S) DE LA(S) LOCALIDAD(ES)	NOMBRE Y FIRMA DEL RESPONSABLE DEL SISTEMA
	<p>Vicente Zepeda S.</p>

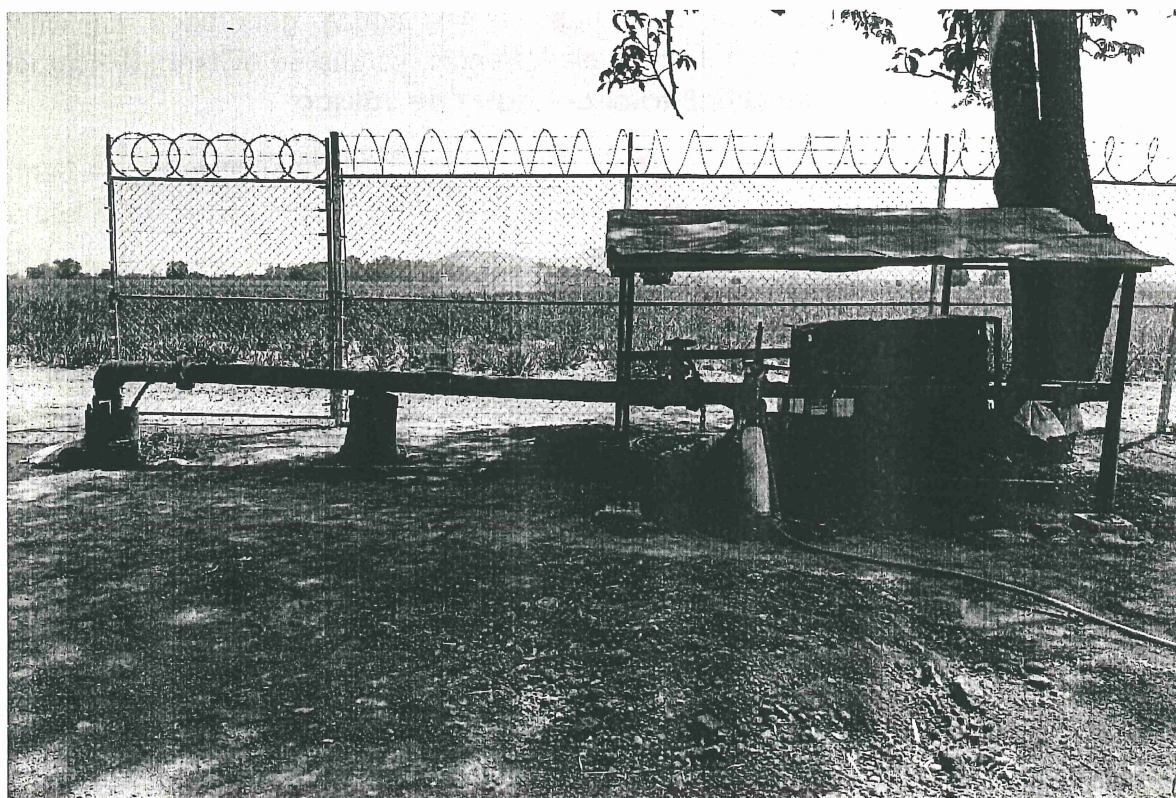
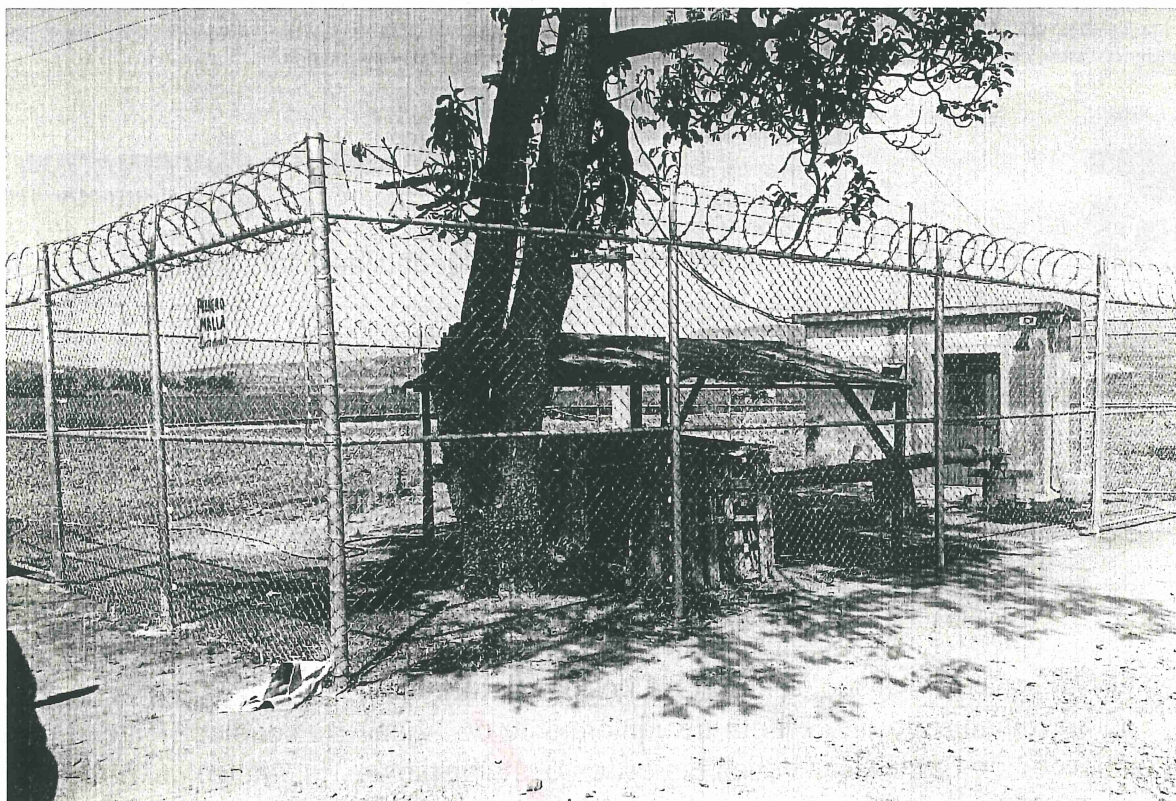

Pozo Palo Verde No.2

DIA	MES	AÑO
29	05	2019

FOLIO # 11476

NOMBRE :	ERNESTO MARTIN GONZALEZ PADILLA
PUESTO :	Jefe de Potabilización
DIRECCIÓN :	Dirección Técnica
GERENCIA :	Subdirección de Plantas de Tratamiento de Aguas Residuales

VEHICULO	MODELO	TIPO	PLACAS
Ford	2012	RANGER XLT CREW	JS 29482

BAJO PROTESTA DE DECIR VERDAD CERTIFICO QUE EL KILOMETRAJE QUE TIENE ESTE VEHICULO AL MOMENTO DE RECIBIR RECARGA DE GASOLINA ES EL SIGUIENTE:

KILOMETROS 185,053 KM.

JUSTIFICACIÓN

Realizar comisión al municipio de El Arenal, Jalisco

Se autoriza
recarga de gas.

29-05-2019

OK

FIRMA DEL SOLICITANTE
ERNESTO MARTIN GONZALEZ PADILLA
Jefe de Potabilización

FIRMA DE AUTORIZACIÓN GERENCIA
LUIS ACEVES MARTINEZ
Subdirección de Plantas de Tratamiento de Aguas Residuales

FIRMA Y SELLO
GCIA. SERV. GENERALES

Guadalajara, Jalisco; 30 mayo 2019

L.C.P. Juan Manuel García Díaz
Gerente de Contabilidad
Comisión Estatal del Agua de Jalisco

Asunto: Justificación para la compra de hielo para la preservación de muestras de agua potable.

Derivado de la justificación solicitada por Usted respecto a los gastos erogados en el Oficio de Comisión No. SPTAR/C-0042/2019 F a la Cabecera Municipal de El Arenal, mediante los cuales se adquirió una bolsa de hielo para la preservación de las muestras tomadas en dicha comisión.

Al respecto le informo que la compra de este insumo (hielo), está apegada a lo estipulado en la Norma Oficial Mexicana No. NOM-230-SSA1-2002, emitida por la Secretaría de Salud Federal, que marca los lineamientos, procedimientos sanitarios, preservación y transportación, para la toma de muestras, la cual cito textualmente a continuación:

NORMA Oficial Mexicana NOM-230-SSA1-2002, Salud ambiental. Agua para uso y consumo humano, requisitos sanitarios que se deben cumplir en los sistemas de abastecimiento públicos y privados durante el manejo del agua. Procedimientos sanitarios para el muestreo.

El 98% del resultado de un ensayo de laboratorio depende del muestreo y su preservación.

Comisionado



Biol. Ernesto Martín González Padilla
Jefe de Potabilización

Vo. Bo

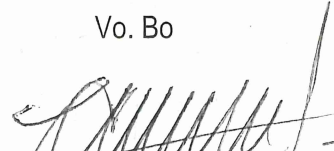

Biol. Luis Aceves Martínez
Subdirector de Plantas de Tratamiento
de Aguas Residuales

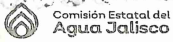

COMPROBACIÓN DE GASTOS DIVERSOS



NUMERO DE OFICIO

SPTAR/ C-0042/2019

COMISIONADO

AUTORIZA

FECHA DE LA COMISIÓN:

29/05/2019

ERNESTO MARTÍN GONZÁLEZ PADILLA

LUIS ACEVEZ MARTÍNEZ

COMPRA DE HIELO

TOTAL

\$22.00

CADENA COMERCIAL OXXO, SA DE CV
CCO8605231N4

ARENAL GDL

REGIMEN FISCAL:

623-Opcional para Grupos de Sociedades

FACTURA 1 29/05/2019 12:39

I - Ingreso

CADENA COMERCIAL OXXO, SA DE CV
CCO8605231N4

LUGAR DE EXPEDICION:

C.P. 45350

CLIENTE:

COMISION ESTATAL DEL AGUA DE JALISCO
AV.FRANCIA 1726 COL.MODERNA, GUADALAJARA
JALISCO

C.P. 44190

CEA070225JK4

USO CFDI: P01 - Por definir

FECHA, HORA: 2019-05-29T12:39:39

UUID:

47cb06a2-59c7-4bf0-86dc-c27a045f53c5

SERIE: GUD

FOLIO: 238104457

CV	SAT	CANT	ARTICULO	IMP	UNIT	IMPORTE
60202302	IEA	1	HIELO 5 KG BOLSA	0.00	22.00	22.00

SUBTOTAL 22.00

IVA a la tasa del 0% 0.00

TOTAL MXN 22.00

FORMA DE PAGO: 01

CERTIFICADO DIGITAL

00001000000405409176

CERTIFICADO DIGITAL SAT

00001000000414211380

FECHA DE CERTIFICACION

2019-05-29T12:39:39

CADENA ORIGINAL DEL TIMBRE

||1.1|47cb06a2-59c7-4bf0-86dc-c27a045f53c5|2019-05-29T12:39:39|SNF171020F3A|IOkPBURbHGHPy8hxhxr ebACJzhrXPDnZ0ImCsXlXo9tDI7iebrndr+b1yFEek3qVW zyNT/PZ98/TN+InqvawtZrr2fZTzE/4CobFlzW350K9Mds kKpicvS7JuRwjeHM/xghME8f1xytQi0sqCd+LS1Ap8PC ZoEhr/X5ciTVZfm8YCad+FCmGk9myOJFKhmpIlg3tD+ 855EUzVrccya2p0pTAsPHJqilE9asgqnLvsmjVVigFFvfeLjIVRIP6K18E9Rkgrg1+IQra2Npa2JTUNCLVjcc99Pd UfGks1gjjEaLo7bScCGEKIH/9IGN8maGZ.dya2NJJV6/lg 18zMH+i5g==|00001000000414211380||

SELLO DIGITAL OXXO

IOkPBURbHGHPy8hxhxr ebACJzhrXPDnZ0ImCsXlXo9tDI7iebrndr+b1yFEek3qVWzyNT/PZ98/TN+InqvawtZrr2fZTzE/4CobFlzW350K9Mds kKpicvS7JuRwjeHM/xghME8f1xytQi0sqCd+LS1Ap8PC ZoEhr/X5ciTVZfm8YCad+FCmGk9myOJFKhmpIlg3tD+855EUzVrccya2p0pTAsPHJqilE9asgqnLvsmjVVigFFvfeLjIVRIP6K18E9Rkgrg1+IQra2Npa2JTUNCLVjcc99Pd UfGks1gjjEaLo7bScCGEKIH/9IGN8maGZ.dya2NJJV6/lg 18zMH+i5g==|00001000000414211380||

CADENA COMERCIAL OXXO, SA DE CV
CCO8605231N4

Régimen fiscal: 623 - Opcional para Grupos de Sociedades
Número de certificado: 00001000000405409176

CFDI de Ingreso

Serie y Folio: GUD 238104457
Lugar de expedición: 45350
Fecha y hora de emisión: 29 May. 2019 - 12:39:39

Cliente

COMISION ESTATAL DEL AGUA DE JALISCO

CEA070225JK4

AV.FRANCIA 1726 COL.MODERNA, GUADALAJARA JALISCO, MEXICO, C.P. 44190
Uso de CFDI P01 - Por definir

Código	Clave unidad	Descripción	Valor unitario	Cantidad	Importe	Descuento
	EA	HIELO 5 KG BOLSA Código SAT: 50202302	\$ 22.00	1.00	\$ 22.00	\$ 0.00

Traslado Impuesto: 002 - IVA Tipo o factor: Tasa Tasa o cuota: 0.000000 Base: \$ 22.00 Importe: \$ 0.00

Subtotal \$ 22.00
IVA Traslado (0.000000) \$ 0.00

Total MXN \$ 22.00

Método de pago PUE - Pago en una sola exhibición

Forma de pago 01 - Efectivo



Folio fiscal
47cb06a2-59c7-4bf0-86dc-c27a045f53c5
RFC proveedor de certificación
SNF171020F3A
Cadena original del timbre

|| 1.1 | 47cb06a2-59c7-4bf0-86dc-c27a045f53c5 | 2019-05-29T12:39:39 | SNF171020F3A | IOkPBUrbHGHPy8
hxhxrbaCjzhrXPDrZ0ImCsXko9iD7iebrndr+byFEEk3qWzyNT/PZ98/TN+InqvawtZrZfZTzE/4CobFlzW35
OK9MdskkCoicvS7jUrRwjeHM/xghME8f1xytQI0sqCd+LS1Ap8PCzoEhrX5cdTVZfm8YCad+FCmGk9myOJFKhm
plg3tD+855EUzVrcya2p0ptAsPHqllE9asgnLvsmlVigFFveLjVIRIP6k18E9Rkrg11+Qra2Npa2JTUNCLVq
jc99PdUfGks1gjiEaLo7b5cCGEKlH/9lGN8maGzdaya2NjV6/lg18zMH+i5g==| 00001000000414211380 ||

Número de certificado SAT
00001000000414211380
Sello digital del SAT

d2u65ENLkksWYX1N3oNlc6WFacwZrCkg3O7Lo
dlr+HFSUdsd395IQnToNeZtUfH+rqvh2G95bxG0D
ej5yEVqBCifWwfmkhPIYd2GmoYKZp+N7T4oVlSr
pu22MyZee/cfwkUdSumsTyGkkZnRcCz/5NHUzd
yAXXrbbblvQcwggyDvvoYgJ50j/9WGBFQNLCDa
m0D0Lu9KvYZZnvz1h45Gd8Xx+0Zia94WbhyCv1
qO06+ubRxtUtQdww/M5lhxNY4r1OUzjCVWlnkjr8
Wl4WshzsbK2oxdodsNjxyKlSvZBxcpRvYO1S/ryQr
nhXU+Z8pPMaUZKjllcyoeYqEg==

Fecha y hora de certificación
29 May. 2019 - 12:39:39
Sello digital del CFDI

IOkPBUrbHGHPy8hxhxrbaCjzhrXPDrZ0ImCsXk
o9dI7iebrndr+byFEEk3qWzyNT/PZ98/TN+Inqv
wtZrZfZTzE/4CobFlzW350K9MdskkpicvS7jUrRwje
HM/xghME8f1xytQI0sqCd+LS1Ap8PCzoEhrX5cd
VZfm8YCad+FCmGk9myOJFKhmplg3tD+855EUz
Vrcya2p0ptAsPHqllE9asgnLvsmlVigFFveLjV
IRIP6k18E9Rkrg11+Qra2Npa2JTUNCLVqjc99PdU
Gks1gjiEaLo7b5cCGEKlH/9lGN8maGzdaya2NjV6/
g18zMH+i5g==

